



Amintiri Feroviare

Modele feroviare la scara perfectă 1:87

CATALOG 2018



Foto: Mircea Dorobantu

10024 **NEW**



Locomotiva electrică 060-EA, clasa 40 ASTRA TRANS CARPATIC. Versiunea verde și portocaliu. Epoca VI.

060-EA-40 locomotive ASTRA TRANS CARPATIC version in green and orange. Epoch VI.

25007 **NEW**



Set de trei vagoane, unul de clasa a doua și două de dormit de Tipul AVA 200 pentru trafic intern și extern ASTRA TRANS CARPATIC

Set of three coaches, one 2nd and two sleep car Type AVA 200, for internal and international service ASTRA TRANS CARPATIC

LOCOMOTIVA ELECTRICĂ 060 - EA



10011	NEW	
CFR MARFA	228 ← →	IV
DC		

Locomotiva electrică 060-EA, formula osiilor Co'Co', aparținând Căilor Ferate Române. Versiunea clasică cu pantograf simetric - Epoca IV
Electric locomotive 060-EA wheels arrangement Co'Co'; of the CFR (Rumenian Railways). Classic livery - Epoch IV

10023	NEW	
CFR MARFA	228 ← →	V
DC		

Locomotiva electrică 060-EA CFR MARFA, cu numărul 40-0832-2. Versiunea modernizată, pantograf asimetric. Epoca V/VI
Class 40 locomotive of the CFR MARFA (Rumenian Goods Railways), asymmetrical pantographs. Epoch V/VI



Picture courtesy Florin Vornicu



10020	NEW	
P	228 ← →	V
DC		

Locomotiva electrică 060-EA, clasa 40 aparținând operatorului privat GFR. Versiunea roșu și albastru. Epoca V/VI
060-EA-40 locomotive of the private company GFR. Red and blue livery. Epoch V/VI



10030	NEW	
MAV	217 ← →	VI
DC		

Locomotiva electrică TRAXX "Matei Corvin", aparținând MAV.
Electric locomotive TRAXX "Matei Corvin" of MAV railways.





HGD11002	NEW
CFR Marfa	228 (←→)
DC	IV
NE M	

EXCLUSIV

Locomotiva electrica 060-EA CFR Marfa cu
numarul 40-910-6. Epoca V. Exclusiv HGD
*Electrical locomotive 060-EA of the CFR Marfa.
Epoch V*

10022	NEW
CFR	228 (←→)
DC	V
NE M	

Locomotiva electrica 060-EA clasa 45
modernizata de SIEMENS, versiunea alb/rosu.
Epoca V.
*Electrical locomotive 060-EA of the CFR,
class 45, upgrade by SIEMENS, white/red version.
Epoch V.*



Picture courtesy Mircea Dorobantu



10054	NEW
P	267 (←→)
DC	VI
NE M	

Locomotiva electrica apartinad
operatorului privat Bulmarket,
Epoca VI.
*Electical locomotive EA 3000 of
the privat operator Bulmarket
Epoch VI*

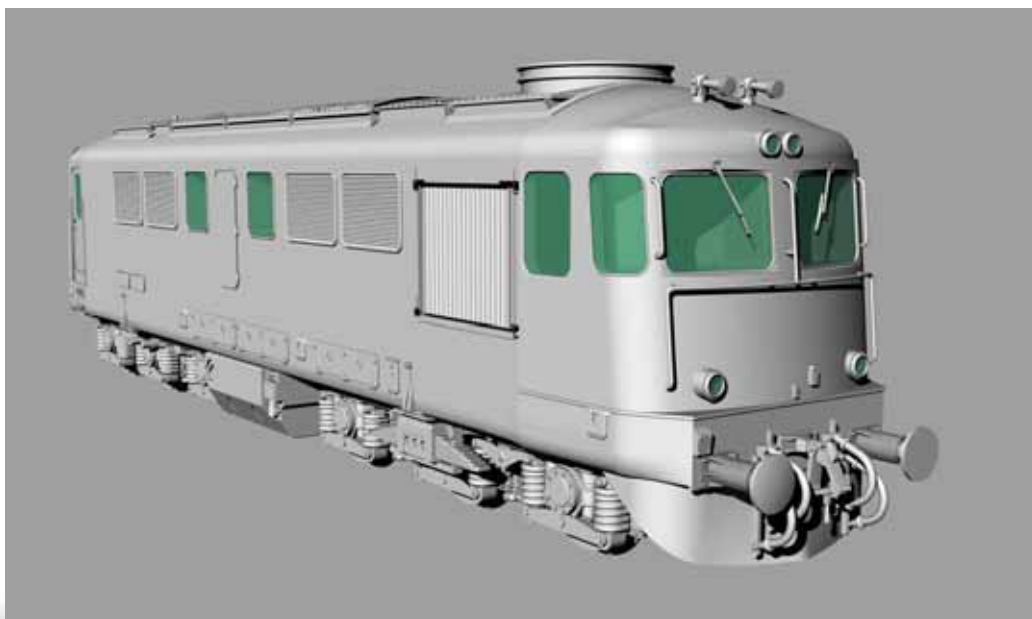

060-DA NEW PROJECT

Vagoane de dormit de tip AVA 200



20094 NEW



Vagon de dormit de Tipul AVA 200 pentru trafic intern și extern aparținând Căilor Ferate Române. Epoca VI

Sleeping coach, Type AVA 200, for internal and international service of the CFR (Rumenian Railways). in the new blue and gray livery. Epoch VI

Vagoane de dormit de tip MU



20041 NEW



Vagon de dormit de Tipul MU 1973 aparținând Căilor Ferate Române. Versiunea rosie cu dunga dubla alba. Epoca V

Vagoane Restaurant



20101 NEW



Vagon Bord Restaurant pentru trafic intern și extern aparținând Căilor Ferate Române. Epoca VI

Bord Restaurant coach, for internal and international service of the CFR (Rumenian Railways). in the new blue and gray livery. Epoch VI

HGD-11003 NEW



EXCLUSIV



Vagon de clasa a doua de Tipul AVA 200 pentru trafic intern și extern aparținând CFR. Versiunea rosie cu dunga albă și logo C.F.R. vechi. Epoca V

2nd class coach, Type AVA 200, for internal and international service of the CFR (Rumenian Railways). Red livery with white stripe, old logo. Epoche V



Vagoane de călători de tip AVA 200



Set de două vagoane de clasa a doua de Tipul AVA 200 pentru trafic intern și extern aparținând Căilor Ferate Române. Versiunea gri.
Set of two 2nd class coaches, Type AVA 200, for internal and international service of the CFR (Rumenian Railways). Gray livery.



20014 **NEW**



Vagon de clasa a doua de Tipul AVA 200 pentru trafic intern și extern aparținând Căilor Ferate Române. Versiunea rosie cu dunga albă și logo nou cu noua inscripție RO-CFR CALĂTORI - Epoca V
2nd class coach, Type AVA 200, for internal and international service of the CFR (Rumenian Railways). Red livery with white stripe, new logo and new inscription RO-CFR CALĂTORI. Epoch V



20015 **NEW**



20016 **NEW**

Numer diferent/Other road number



Vagon de clasa a doua de Tipul AVA 200 cu compartimente și extern aparținând Căilor Ferate Române. Versiunea noua gri/albastru.

2nd class compartments coach, Type AVA 200 of the CFR (Rumenian Railways). Blue and gray livery.

20024 **NEW**



20025 **NEW**



Vagon de clasa a doua de Tipul AVA200, versiunea albastru/gri, pentru trafic extern aparținând CFR - Căilor Ferate Române.

Second class coach, Type AVA 200, for international service of the CFR (Rumenian Railways). in the new blue and gray livery.



Vagoane cusetata



Vagon cusetata Ex DB de tipul Bcm, apartinand CFR. Versiunea rosie cu dunga dubla alba. Epoca V.

Couchettewagon Ex DB, type Bcm of the CFR. Red livery with double white stripe. Epoch V.



Vagon cusetata Ex DB de tipul Bcm, apartinand CFR. Versiunea albastru gri cu ramele ferestrelor albastre. Epoca V.

Couchette wagon Ex DB, type Bcm of the CFR. Blue and grey livery with frame of window blue. Epoch V.



Vagon cusetata Ex DB de tipul Bcm, apartinand CFR. Versiunea albastru gri cu ramele ferestrelor gri. Epoca V.

Couchette wagon Ex DB, type Bcm of the CFR. Blue and grey livery with frame of window grey. Epoch V.



Vagoane cisterna



30006 **NEW**

P 175 (- -) V

Vagon cisterna de tipul Zackks pentru transport amoniac du societate Andhiru. Epoca V

Tank wagon Type Zackks of the private company ANDHIRU. Epoche V

30013 **NEW**

P 175 (- -) V

Vagon cisterna de tipul Zackks pentru transport gas du societate BULROMGAS. Epoca V

Tank wagon Type Zackks of the private company BULROMGAS. Epoche V



30014 **NEW**

P 175 (- -) V

Vagon cisterna de tipul Zackks pentru transport gas du societate GFR. Epoca V

Tank wagon Type Zackks of the private company GFR. Epoche V

30011 **NEW**

P 175 (- -) V



Vagon cisterna de tipul Zackks pentru transport gas. Epoca V

Tank wagon Type Zackks for gas transport. Epoche V

DAC 665T

Scara/Scala/Scale 1/87

NEW



Camion DAC 665t al Armatei Romane

A&R21002



A&R21003



A&R21001



A&R21005



A&R21006



A&R21004



Vagoane frigorifice

30002 **NEW**



Vagon frigorific apartinad CFR, ex FS, seria RFWZ, Refrigerated wagon of the CFR, former FS.

Cartea completă despre cea mai populară locomotivă electrică din România care a schimbat întreaga istorie feroviară a căilor ferate Romane

Mircea Dorobanțu

Locomotiva 060-EA 40 de ani de la fabricarea primei locomotive electrice în România

Volum în format mare cu fotografii și desene inedite, alb/negru și color
060-EA Locomotive - 40 years from first electric locomotive built in Rumania

Hardcover book with unpublished BW and colour photos and drawings



AMINTIRI FERROVIARE S.r.l.

Str. Erou Slt. Olaru Cristian, Nr.34, Barlad, Romania, 731076

www.amintiriferoviare.com info@amintiriferoviare.com

tel/fax: +40 235415838